

PLANTA BAIXA - MODIFICADA

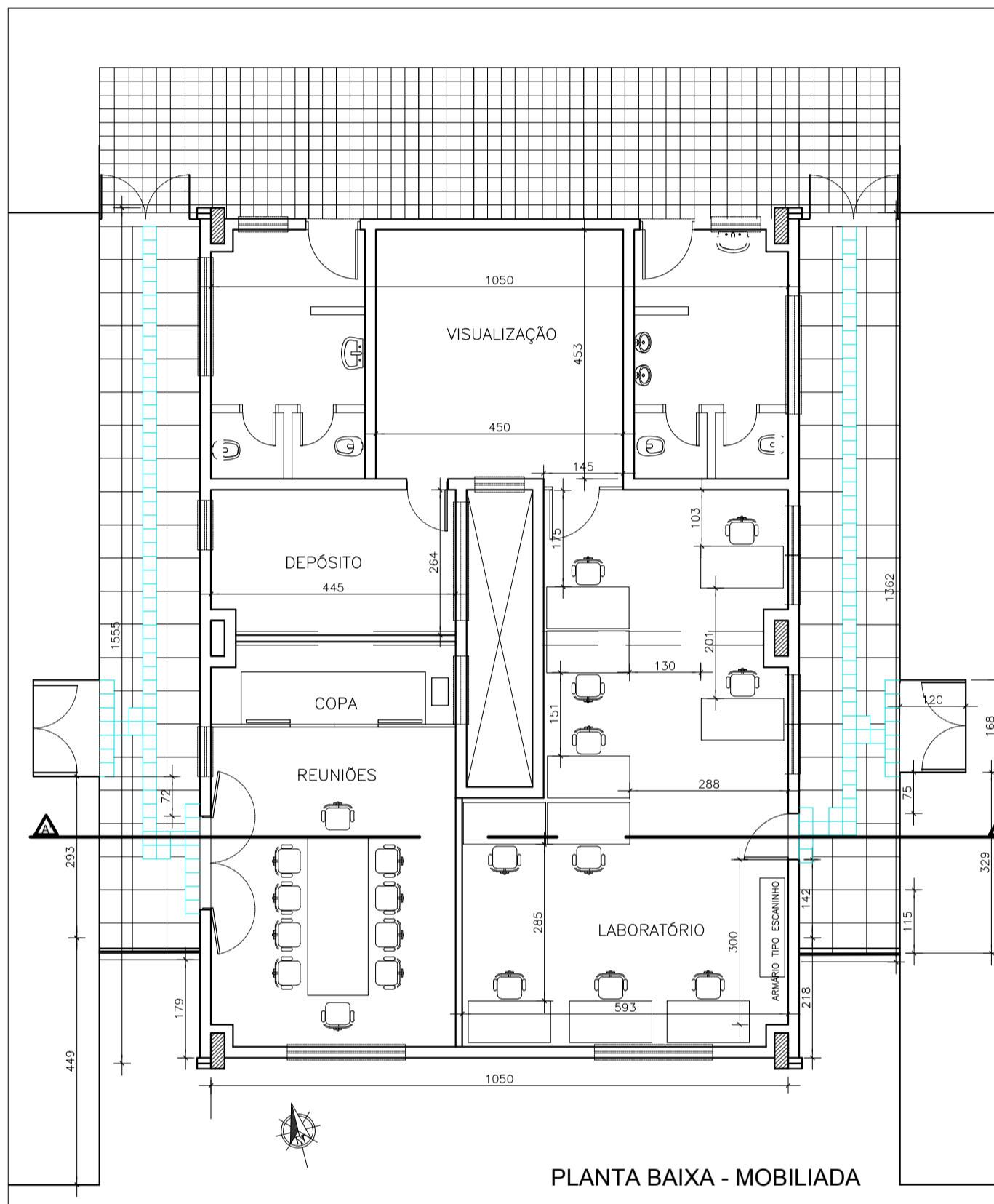

PLANTA BAIXA - MOBILIADA

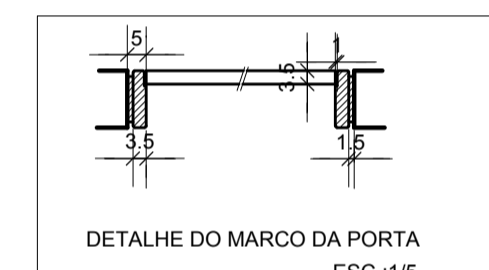
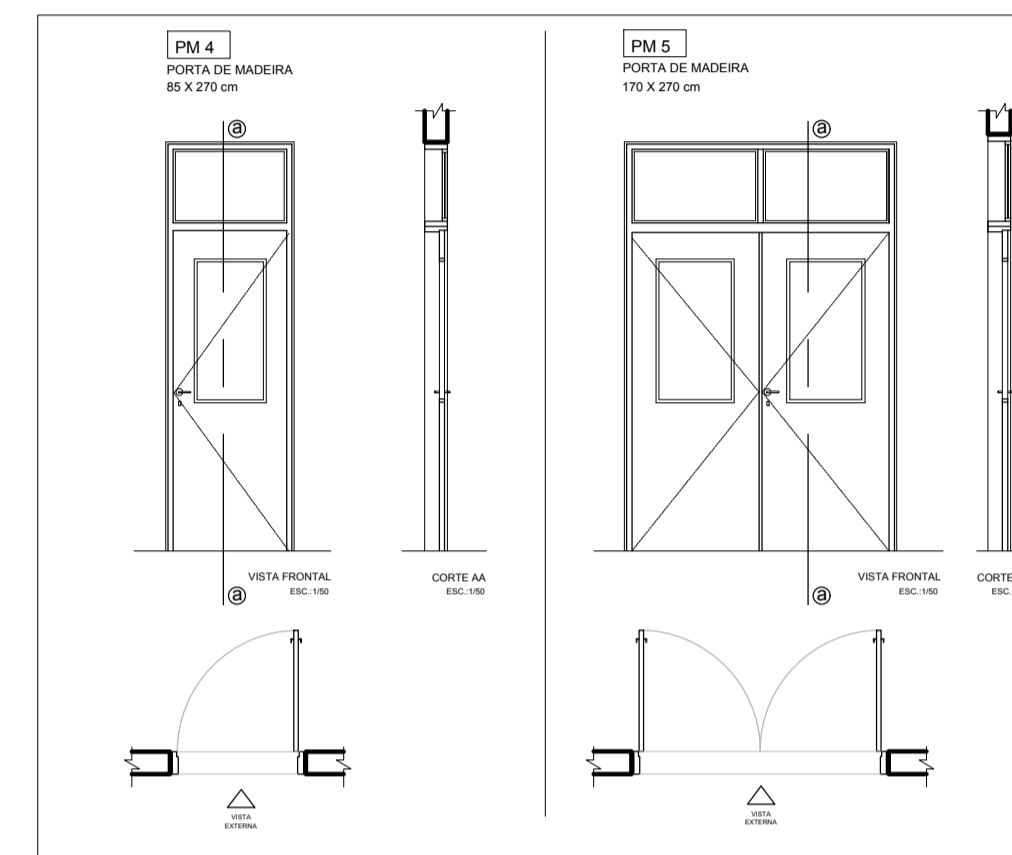

PORTAS	ESPECIFICAÇÃO	DIM.	QUANT.	LOCAL.
PM 4	PORTA DE ABIR MADERA OCA, ESPESSURA MÍNIMA 38MM, ACAB. MELÂMNICO MARCO COM NEGATIVO, SEM QUARNICÃO, DISTRIBUIÇÃO EM 200,00MM, COM VÍDIO E BANCHEIRA FIXA, VÍDIO 4MM TRANSPARENTE, MARCO DE MADERA ENCAIXA 17MM, ACABAMENTO EM VERNIZ POLIURETANO FOCO	65x270	01	LABORATÓRIO
PM 5	PORTA DE ABIR MADERA OCA, ESPESSURA MÍNIMA 38MM, ACAB. MELÂMNICO MARCO COM NEGATIVO, SEM QUARNICÃO, DISTRIBUIÇÃO EM 200,00MM, COM VÍDIO E BANCHEIRA FIXA, VÍDIO 4MM TRANSPARENTE, MARCO DE MADERA ENCAIXA 17MM, ACABAMENTO EM VERNIZ POLIURETANO FOCO	170x270	01	SALA DE REUNIÕES

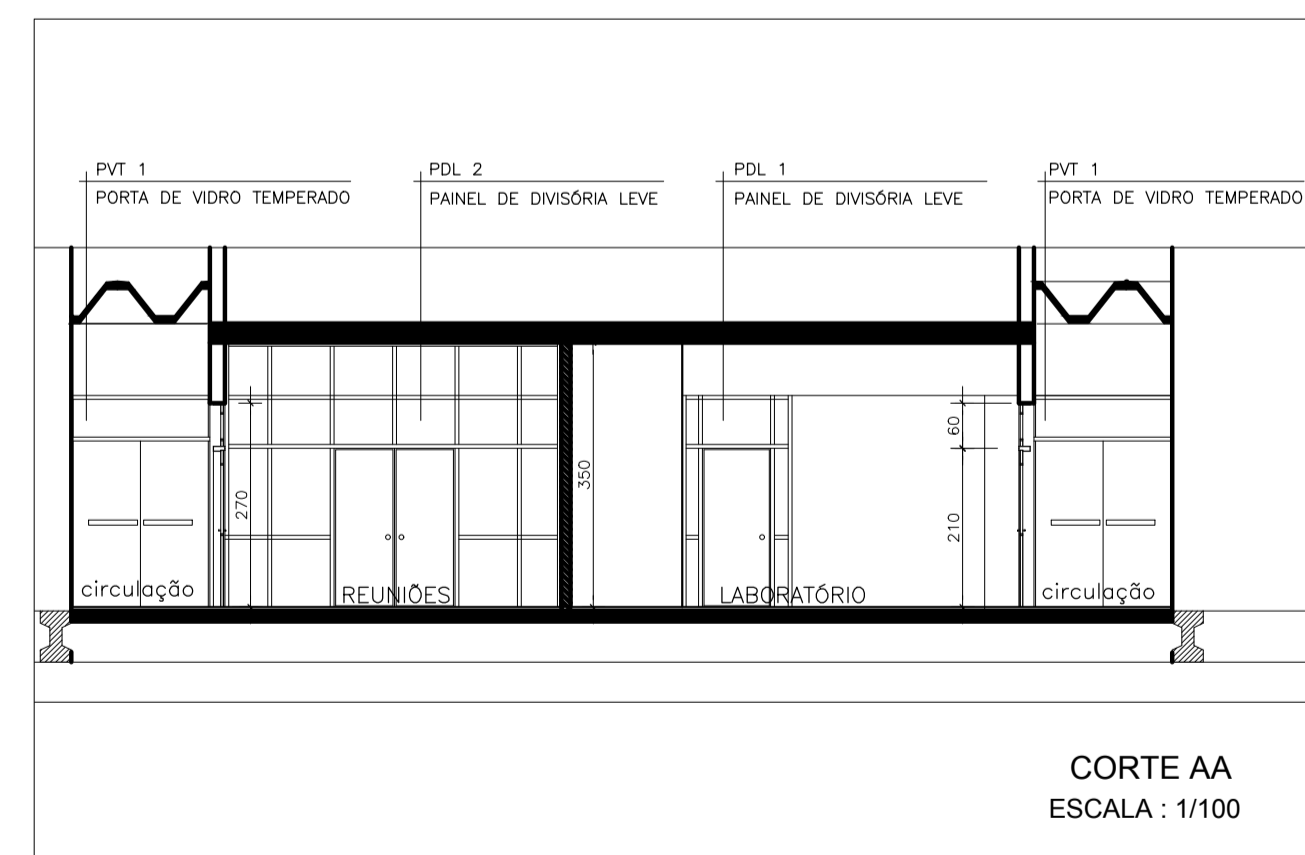

CORTE AA  
ESCALA: 1/100

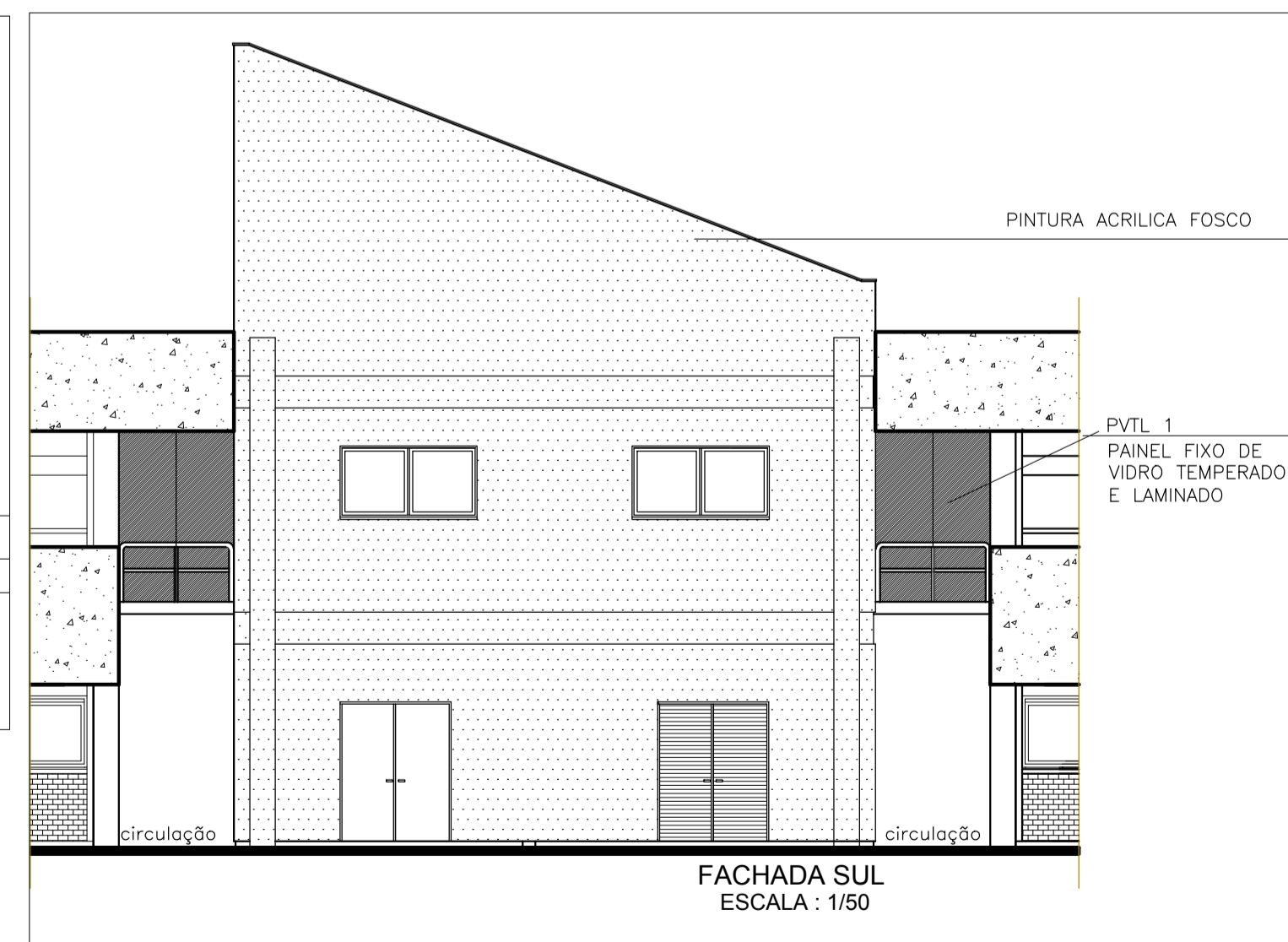

FACHADA SUL  
ESCALA: 1/50

OBSERVAÇÕES	
01	VER ESPECIFICAÇÕES TÉCNICAS
02	DIMENSÕES EM CENTÍMETROS
03	TODAS AS MEDIDAS DEVERÃO SER CONFERIDAS NO LOCAL
04	O DESNÍVEL DO PISO ENTRE A SALA DE REUNIÕES E A CIRCULAÇÃO DEVERÁ SER CONFERIDO EM OBRA, APÓS A ABERTURA DO VÃO PARA COLOCAÇÃO DA PM 5

PREFEITURA MUNICIPAL DE PORTO ALEGRE EXPEDIENTE ÚNICO N°

OBRA/PREDIO: CENTRO de INOVAÇÃO em SOFTWARE

ENDEREÇO: INSTITUTO DE INFORMÁTICA - Av. Bento Gonçalves 9500 prédio 43 453

PROJETO: REFORMA DE PARTE DA ÁREA DO 2º PAVIMENTO DO PRÉDIO 43 453 data: 19/12/2016

ASSUNTO: PLANTA BAIXA MODIFICADA E PLANTA BAIXA MOBILIADA, CORTE AA E DETALHES tipo: ESCOLA

ARQUITETA: NINA ROSA PEREIRA DA SILVA CAU-RS A-7169-4 escalas: INDICADAS

ENGENHEIRO: CREA-RS revisões: 0

data revisão:

PROPRIETÁRIO: Fundação de Apoio da Universidade Federal do Rio Grande do Sul

FAURGS Av. Bento Gonçalves n° 9500 - Prédio 43609 - Bairro Agronomia

CAMPUS DO VALE - PORTO ALEGRE/RS - CEP 91540-000

Diretor-Presidente: Prof. Sérgio Nicolalewsky

Diretor de Projetos: Prof. Christoph Bernasliuk

Diretor Administrativo: Prof. Aristeu J. dos Santos

PLANTA N° INF\_ARQ 02/02